

EXEMPLE 1

LLENGUATGE MUSICAL, AUDICIÓ I CANT CORAL

1- Entonació, ritme i lectura

a) Interpretació d'una cançó —popular o d'autor—

Interpretació d'una peça triada d'entre:

- Muntanyes del Canigó, tradicional catalana (les tres primeres estrofes)
- La llebre (interpretar-la a cànon)

Presentar la partitura i buscar-se les referències tonals amb un diapasó de forquilla.

b) Lectura cantada

Entonar una escala de Re M i després la següent melodia amb acompanyament de piano:

Andante ♩ = 72

c) Lectura recitada

♩ = 120

2- Educació de l'oïda

a) *Dictat melòdic:*

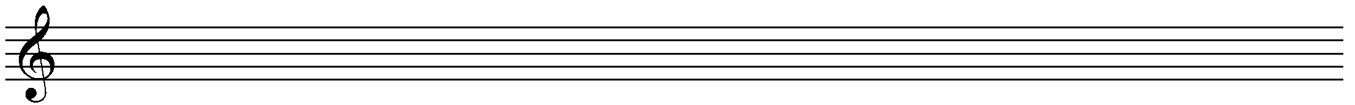
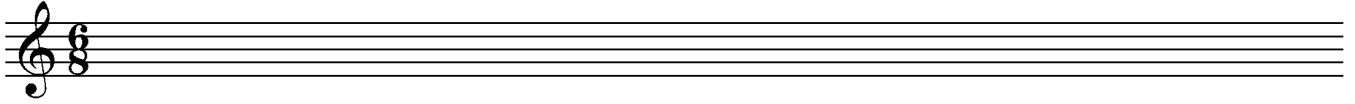

b) *Dictat a dues veus*

c) *Identificació d'interval·ls harmònics o d'acords*

Indica la distància i el qualificatiu melòdic dels interval·ls simples que ara escoltaràs:

1.	2.	3.	4.
----	----	----	----

3- Audició, anàlisi i creació

a) *Audició*

Escolta el següent fragment musical i respon les preguntes següents:

- Encercla el terme que et sembli més adequat per aquesta peça:

SIMFONIA

DUET

CONCERT

ÒPERA

- Quin és l'instrument solista? I a quina família instrumental pertany?
- Indica quina estructura et sembla que té aquesta peça:

--	--	--	--	--	--	--	--	--

- Aquesta estructura musical s'anomena:

MINUET

RONDÓ

TEMA AMB VARIACIONS

- Qui et sembla que fa les estrofes, el solista o l'orquestra?

b) Anàlisi i creació

Mon pare i ma mare

Popular mallorquina

- L'anterior cançó, en quina tonalitat està?
- Marca les frases a la partitura, i escriu l'estructura
- Posa els acords corresponents a les funcions tonals al baix
- Ara compositu una melodia que estigui en la mateixa tonalitat, i tingui la mateixa estructura:

An empty musical staff in treble clef with a 2/4 time signature, intended for the student to write a melody.

An empty musical staff in bass clef with a 2/4 time signature, intended for the student to write chords.

EXEMPLE 2

LLENGUATGE MUSICAL, AUDICIÓ I CANT CORAL

1- Entonació, ritme i lectura (3,75)

a) Interpretació d'una peça triada a escollir entre les següents:

- La Dama d'Aragó, tradicional catalana (les tres primeres estrofes)
- Digue'ns tardor, d'Orlando di Lassus (interpretar-la a cànon)

Presenta la partitura i busca les referències tonals amb un diapasó de forquilla.

b) Lectura cantada

Entona una escala de Fa M i després la següent melodia sense acompanyament:

Andante ♩ = 120

c) Lectura recitada

Andante ♩ = 60

2- Educació de l'oïda

a) *Dictat melòdic*

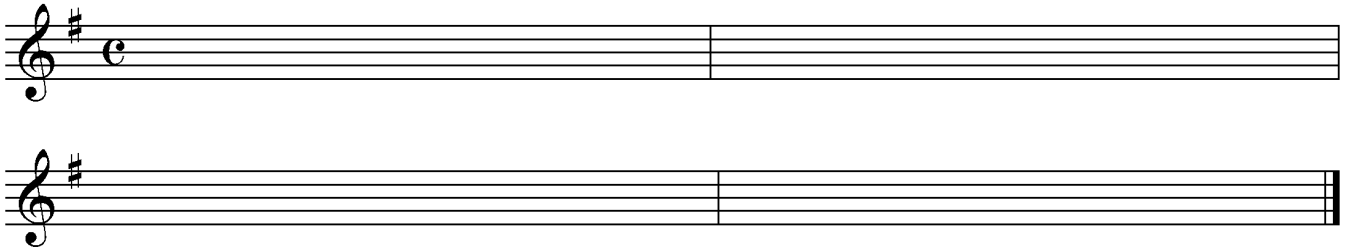

b) *Dictat rítmic*

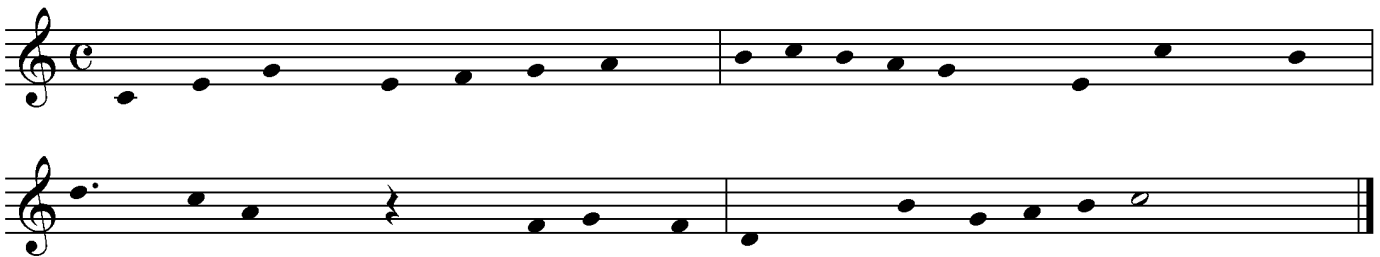

c) *Identificació d'acords*

Indica si els següents acords són M, m o de 5a disminuïda:

1.	2.	3.	4.
----	----	----	----

3- Audició, anàlisi i creació

c) Audició

Escolta el fragment musical i respon les preguntes següents:

- Quin instrument interpreta aquesta peça?
- Com classificaries aquest instrument:

- Indica quina estructura et sembla que té aquesta peça:
- Aquesta peça, diries que està en tonalitat Major o menor?
- Qui et sembla que porta la melodia, la part aguda o la part greu de l'instrument?

d) *Anàlisi i creació*

Analitza aquesta peça:

- Posant-hi els acords corresponents a les funcions tonals que falten
- Acabant la melodia de manera que sigui coherent amb les funcions tonals del baix
- Encerclant totes les sensibles que trobis a la melodia
- Marcant totes les notes de pas i brodadures que trobis a la melodia

EXEMPLE 3

LLENGUATGE MUSICAL, AUDICIÓ I CANT CORAL

1- Entonació, ritme i lectura

a) Interpretació d'una peça triada a escollir entre les següents:

- El Rierol, de Franz Schubert (amb acompanyament de piano)
- Cada dia surt el sol, tradicional hongaresa (interpretar-la a cànon)
- La ploma de perdiu, tradicional catalana (dues primeres estrofes)

Presentar la partitura i buscar les referències tonals amb un diapasó de forquilla.

b) *Lectura cantada*

Entonar una escala de mi m melòdica i després la següent melodia amb acompanyament de piano:

♩ = 66

c) *Lectura recitada*

♩ = 68

2- Educació de l'oïda

a) *Dictat melòdic*

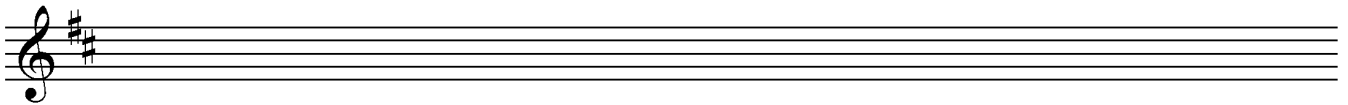
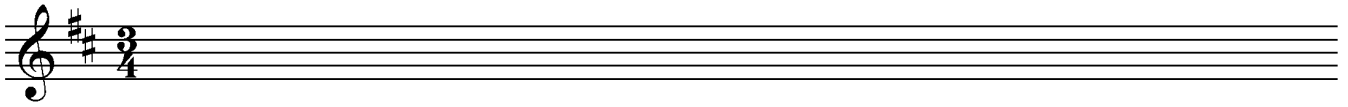

b) *Dictat a dues veus*

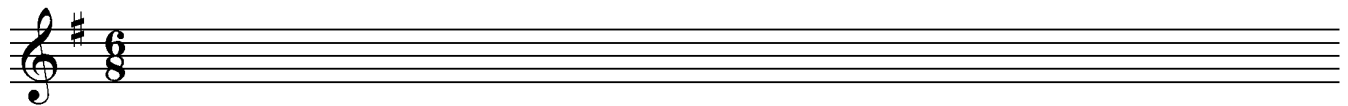

c) *Identificació d'acords*

Indica si els següents acords són Major, menor o de 5a disminuïda:

1.	2.	3.	4.
----	----	----	----

3- Audició, anàlisi i creació (2,5)

a) Audició

Escolta la següent peça musical i respon les preguntes:

- Com s'anomena aquest gènere musical?
- Quina formació instrumental interpreta aquesta peça?
- Podries escriure dos instruments de vent metall que formin part d'aquesta formació musical?

- Hi ha un músic que toca dos instruments alhora, podríes dir quins són aquests dos instruments?
- Escriu al dictat el començament de la melodia d'aquesta peça:

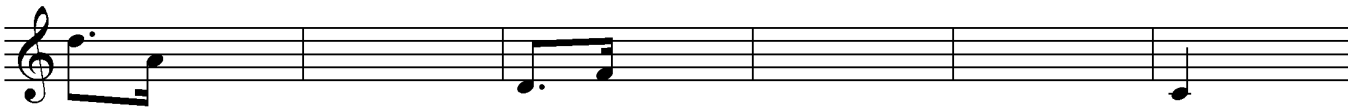

b) Anàlisi i creativitat

Fes una melodia que amb les següents condicions:

- Tonalitat: mi m
- Compàs: simple ternari
- Estructura: ABA'
- Que A i B siguin suspensives i A' conclusiva

